

Nabovarsel

Nabovarsel etter plan- og bygningsloven §21-3.

Du har som nabo rett til å komme med merknader til byggeplanene innen 14 dager fra nabovarselet er sendt. Vi som er ansvarlige for byggeprosjektet, skal sende eventuelle merknader, med våre kommentarer til hver merknad, til kommunen sammen med byggesøknaden. Vi kan også velge å endre byggeprosjektet, og varsle alle naboer på nytt.



01.11.2021 14:56:54 AR453047704

Her skal vi bygge, rive eller endre

Adresse:	Svartbekkvegen 75, 2406 Elverum		
Kommune:	Elverum		
Gårdsnr.:	Bruksnr.:	Festenr.:	Seksjonsnr.:
13	647	0	0
Eier:	Automobil Holding AS		

Vi varsler herved om

Tiltakstype:	Endring av bygg - utvendig - Fasade Riving av hele bygg Endring av bygg - utvendig - Tilbygg med samlet areal større enn 50 m2
Tiltaksformål:	Annet

Beskrivelse av hva nabovarselet gjelder

Det søkes om ny plassering av tidligere godkjent dekklager og avfallsstasjon til driften. Ny plassering indikeres på vedlagt situasjonskart. Bruk og utforming av bygget uendret.

Plan(er) som gjelder for eiendommen

Type plan:	Reguleringsplan
Navn på plan:	Reguleringsbestemmelser til plan nr. 8/1976, reguleringsplan for Grindalsmoen II i Elverum.

Spørsmål om innholdet i nabovarselet kan rettes til

Kontaktperson: SE-ARKITEKTUR AS, Stig Eide
E-post: stig@se-arkitektur.no
Telefon: 55987020 / 91551295
Søknadens hjemmeside: <https://se-arkitektur.no/aktuelt/nabovarslinger-og-kunngjoringer/>

Merknader til byggeplanene sendes til

Merknader til byggeplanene kan leveres via Altinn eller sendes til søker.

Søker: SE-ARKITEKTUR AS
Organisasjonsnummer: 986536345
Telefon: 55987020 / 91551295
E-post: stig@se-arkitektur.no
Postadresse: Fantoftvegen 42, 5072 BERGEN

Nabovarselet er signert av

CHRISTINE DUMBEN på vegne av SE-ARKITEKTUR AS

Dette dokumentet er signert elektronisk og arkivert i Altinn.

Filvedlegg:

573.A3.10.01.pdf

573.A3.40.04.pdf

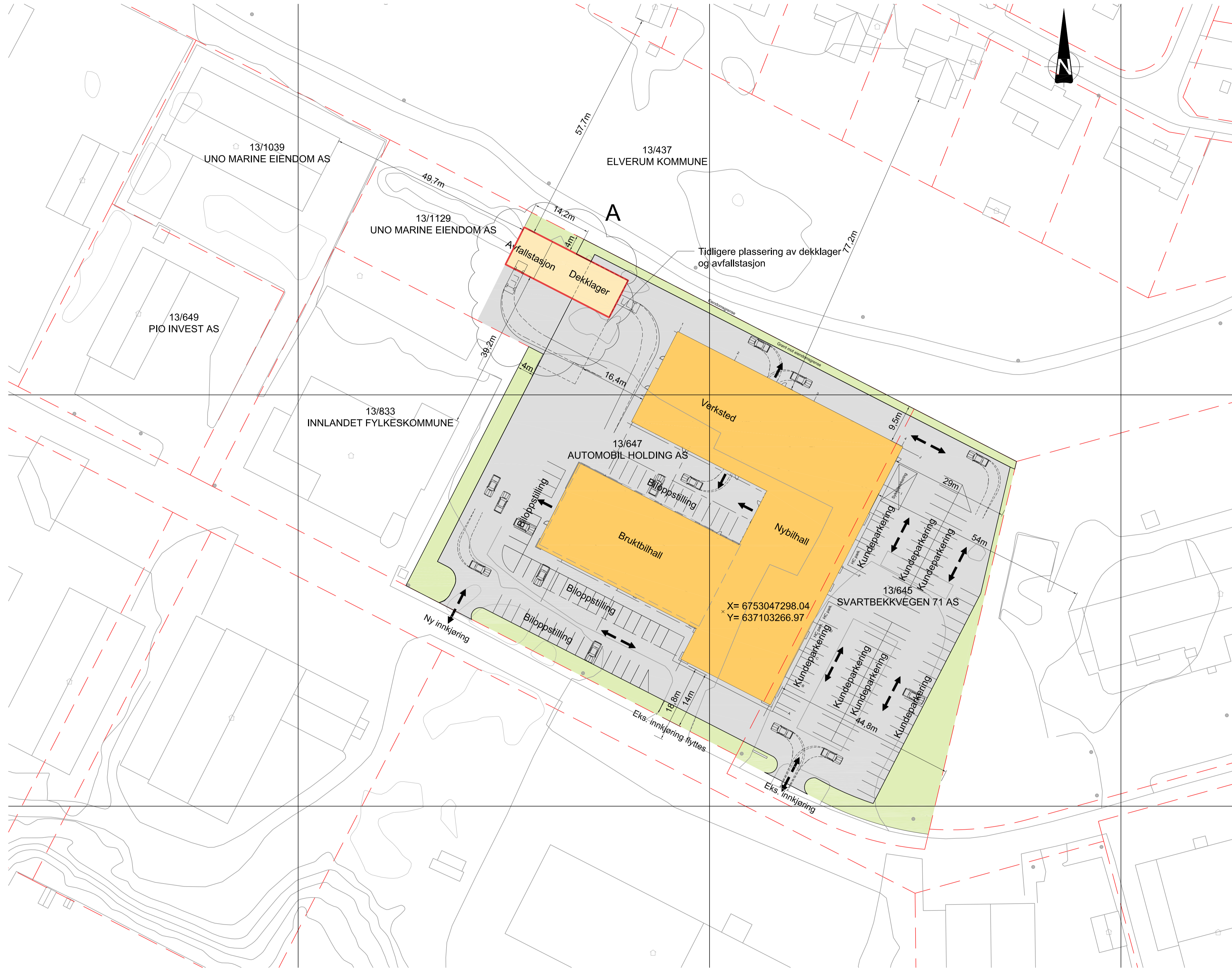

Situasjonskart 1:500

573.A3.01 A

Rev. A 28.10.2021 Ny plassering av dekkklager og avfallstasjon vs/se

Fase		Arbeidstegning		Prosjekt		Svartbekkveien 75		Tegnr.		573	
Prosjekt		Svartbekkveien 75		Tegnr.		Situasjonskart		Rev. nr.		A	
Målestokk		1:500		Dato		26.10.2021		Tegn. ar		jas	
				Korr. ar		se		Tegn. nr.		A3.10.01	
				Tegn. ar		se		Rev. nr.		A	
				Korr. ar		se		Tegn. nr.		573.A3.10.01	
se		arkitektur as		Tlf/Faks		55 98 70 20 55 98 70 29		Besøksadr.		Wernersholmeien 49 5232 PARADIS	
				Mail/Web		firmo@se-arkitektur.no www.se-arkitektur.no		Postadr.		Postboks 62 Nesttun 5852 BERGEN	



1 Fasade mot Øst
1 : 100

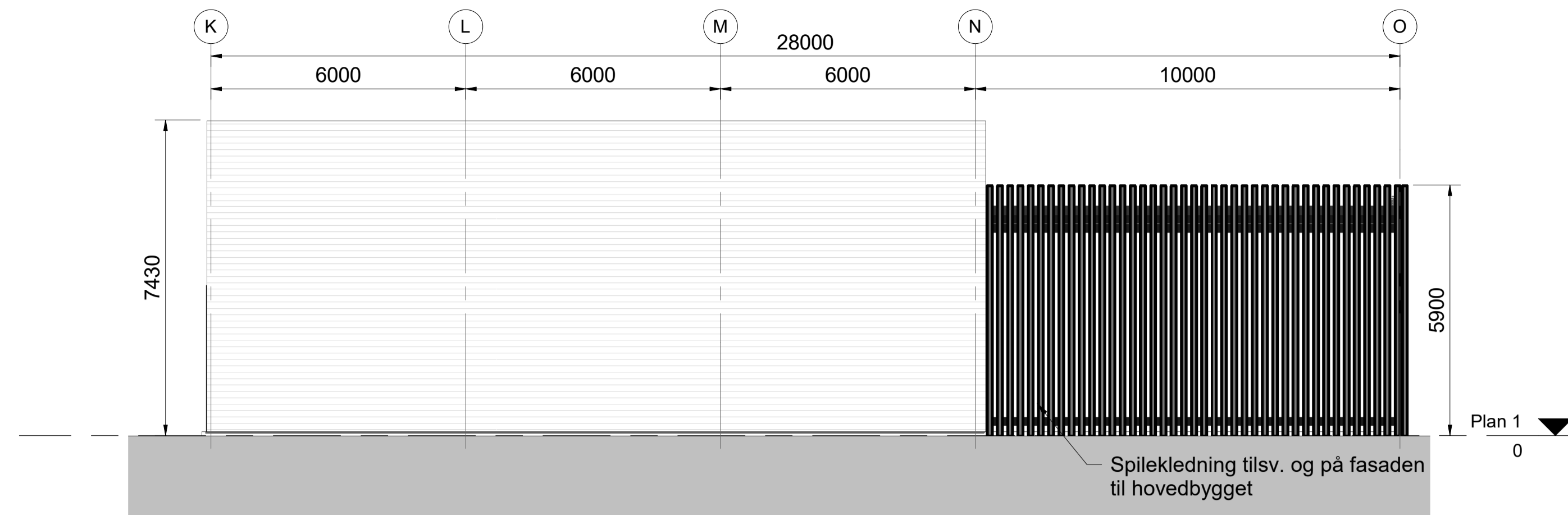

3 Fasade mot Nord
1 : 100

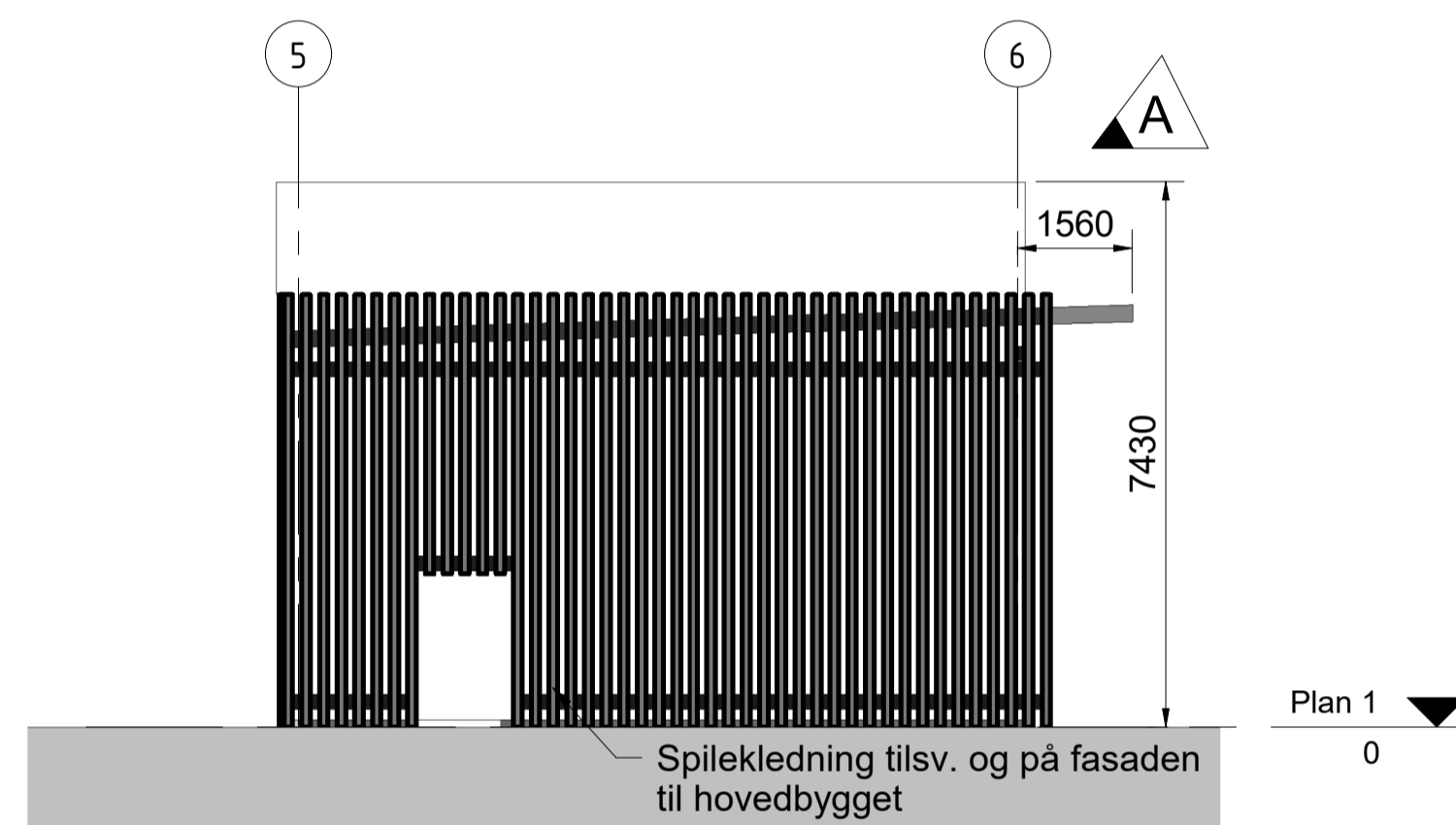

2 Fasade mot Vest
1 : 100

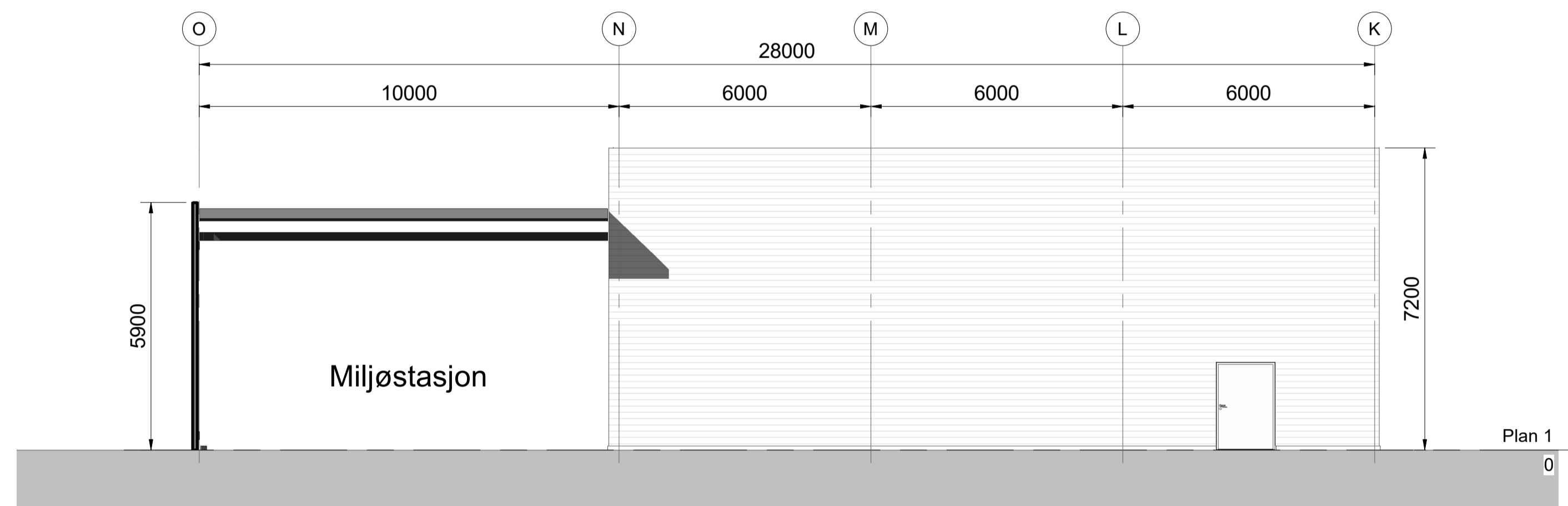

4 Fasade mot Sør
1 : 100

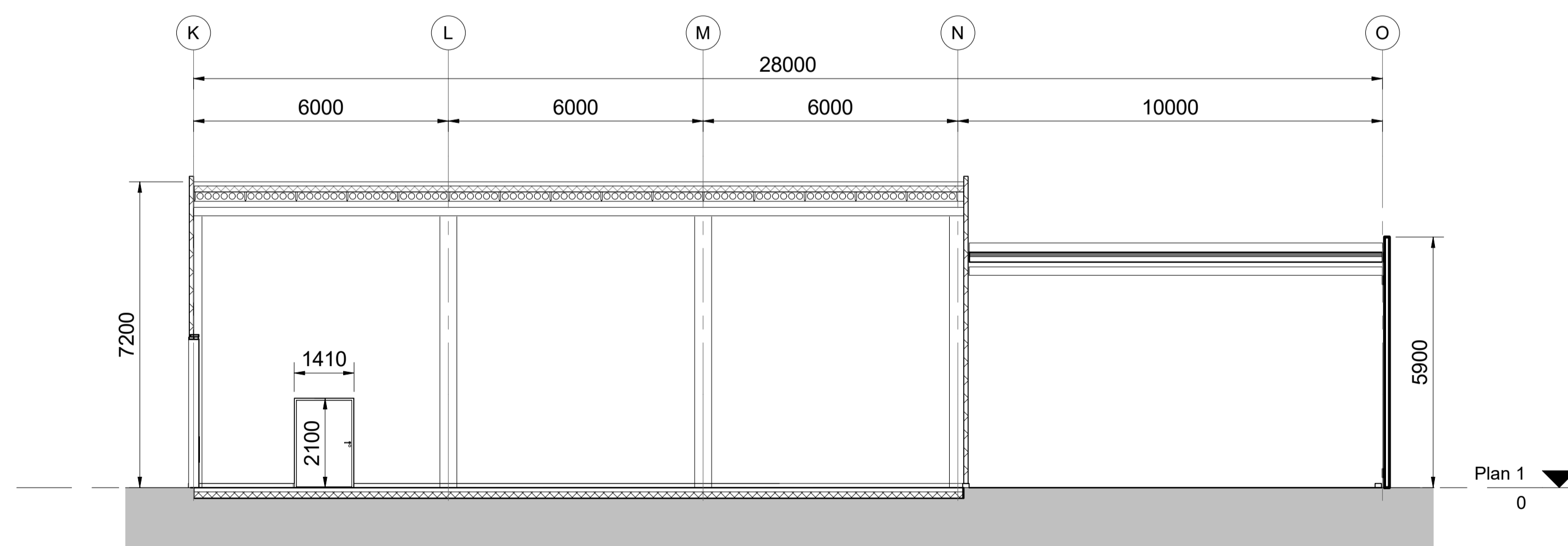

5 Snitt A-A
1 : 100

B	Dekkhottell og avfallstasjon speilvendt ifb ny plassering	vs	se	28.10.2021
A	Stålkonstruksjon. Rukki Sandwichpanel 100mm som klimaskall	vs	se	25.05.2021
Rev	Endring	Utført	Kontr.	Dato
Tegningsnummer: (Prosj.nr., Fag/Fase, Tegntype, Løpnr.)				Prosjektnr.
A3.40.04				573.
Prosjekt: Svartbekkeveien 75 Gnr 13 / Bnr 647				
Titelshaver: Automobil Holding AS Stasjonsveien 18, 1396 Billingstad				
se arkitektur Besøks- og postadresse: Fantoftvegen 42, 5072 Bergen Tlf. 55 98 70 20 E-post: firma@se-arkitektur.no				
Fase:	Arbeidstegning	Tegnet:	jas	Kontrollert:
Prosjekt nr.:	573.	Dato:	26.02.2021	Målestokk:
			1:100	Formål:
				A1
Snitt og fasader Dekkhottell				
Tegningsnummer: (Prosj.nr., Fag/Fase, Tegntype, Løpnr.)				Rev.
A3.40.04				B